PSICOLOGÍA 2º DE BACHILLERATO

¿PARA QUÉ SIRVE LA PSICOLOGÍA?

En un principio, cuando la psicología era parte de la filosofía, sirvió fundamentalmente para responder a las inquietudes intelectuales y espirituales, **más tarde** comenzó a buscar soluciones más concretas:

- Conocer y comprender lo que nos rodea, también a los demás.
- Conocerse a uno mismo, aprender a pensar, a descubrir estrategias efectivas para el análisis de los problemas y conflictos.
- Afrontar con éxito las relaciones personales y sociales,
- Descubrir y controlar nuestras emociones.
- O cómo obtener el éxito en tu vida personal, en tus estudios y en el trabajo, descubrir una ciencia social con múltiples y apasionantes campos de investigación y salidas profesionales...

¿QUE CONTENIDOS SE TRABAJAN?

Conoceremos sus métodos y metas, la relación con la psiquiatría y otras ciencias…

La experimentación
Cómo percibimos la realidad
Cómo funciona nuestro cerebro
El pensamiento, el lenguaje,
La conducta y el condicionamiento
La comunicación no verbal
(el lenguaje del cuerpo)
Los aspectos psicológicos de la sexualidad...

El aprendizaje
La voluntad
La motivación
La memoria
La inteligencia
La conciencia
Los sueños
La hipnosis
La personalidad
La persuasión,
La publicidad
La influencia grupal
La agresión
El miedo

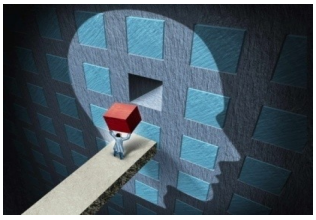

Las fobias
Los prejuicios
La atracción
Los afectos
Los conflictos
Las psicopatologías
Las terapias psicológicas

¿CÓMO LO HAREMOS?

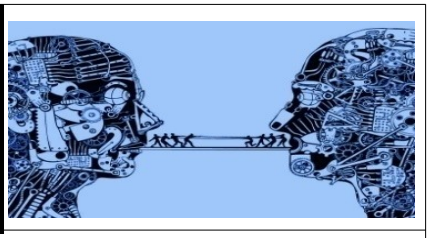

De forma expositiva, dialogante, apostando por el pensamiento reflexivo, la conciencia crítica, la capacidad de análisis, el compromiso teórico y práctico, fomentando la curiosidad, el rigor crítico, la inventiva y la creatividad.

Lo conseguiremos adentrándonos en las técnicas y métodos de esta ciencia social (entrevista, encuesta, análisis de casos, observación, uso de tests, etc.), distinguiendo y diferenciando lo científico y lo precientífico, resolviendo interrogantes.

Analizando casos y problem á ticas cercanas a ti. Posibilitando el conocimiento socialmente, compartido a trav é s de tus experiencias personales.

Potenciando, en definitiva, la comunicación, el diálogo y la contraposición crítica de nuestros análisis sobre los temas.

CAMPOS Y SALIDAS

Psicología Clínica *Psicoterapia* Psicología Forense Psicología Educativa
Psicología Laboral *Psicología Industrial y Organizativa* Psicopedagogía
Psicología del Consumo y Publicitaria *Psicología Social* Psicología Lingüística
PSICOBIOLOGÍA *Psicología Infantil* Psicología Geriátrica *Psicología Política*
Psicología del Marketing Psicología Militar *Psicología Comunitaria*
Psicología Experimental *Psicología Fisiológica* Psicología del Deporte

¿Qué crees que diría Freud si viniese al I.E.S CAIRASCO FIGUEROA?
¿Con cuál de estas 31 frases de psicólogos importantes te identificarías actualmente?
https://www.youtube.com/watch?v=W33m-99mZtQ